

Legenda de condutos - COBERTURA	
Ventilação	
Legenda - COBERTURA	
Terminal de ventilação- coluna	
Legenda detalhada - COBERTURA	
Terminal de ventilação- coluna	
PVC Esgoto	
Terminal de ventilação	27 pç
Terminal de ventilação	
50 mm	
50 mm	95,85 m
Lista de materiais - COBERTURA	
Ventilação	
PVC Esgoto	
Terminal de ventilação	27 pç
50 mm	
Tubo rígido c/ ponta lisa	
50 mm - 2"	95,85 m

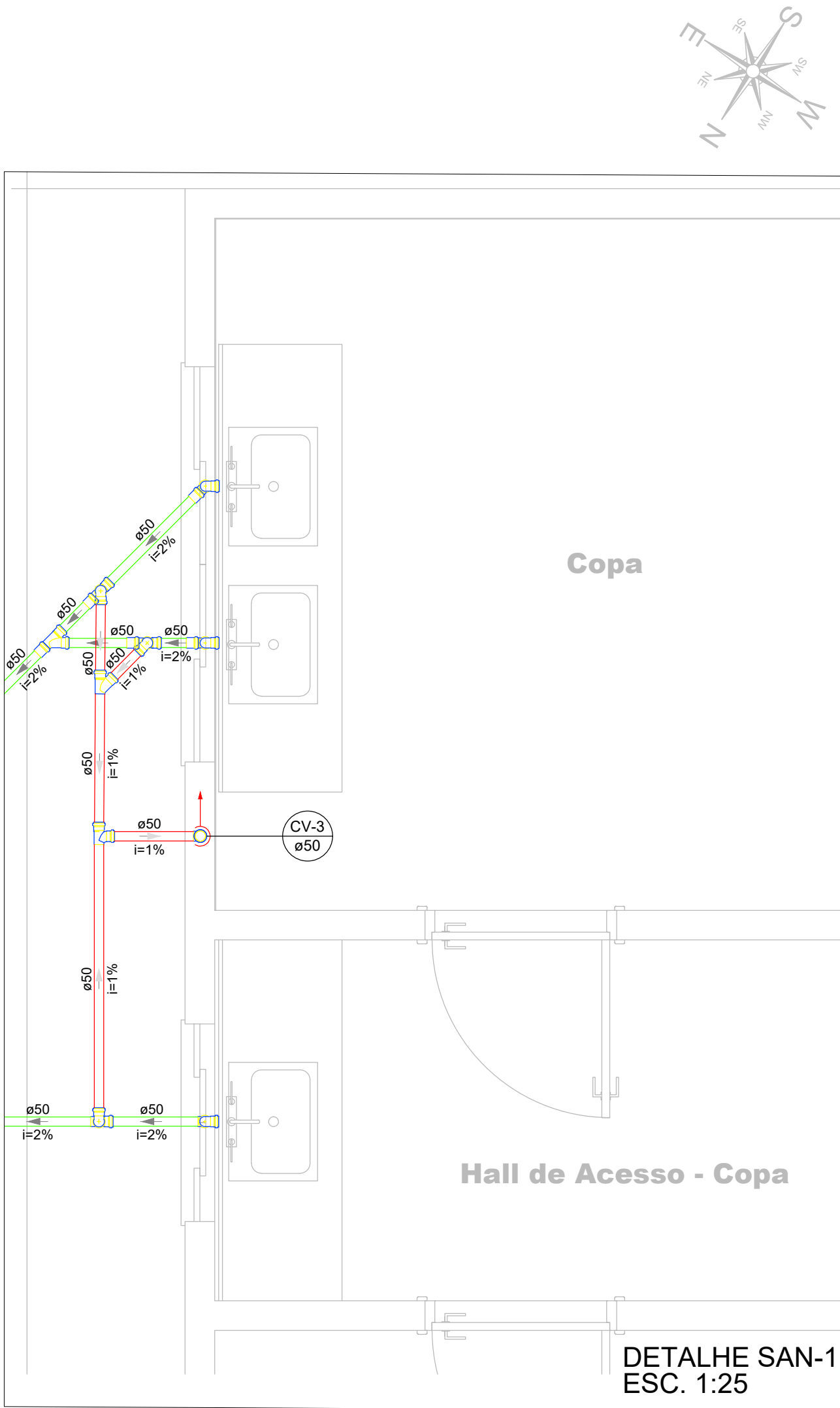

01 PLANTA BAIXA COBERTURA
ESC. 1:100

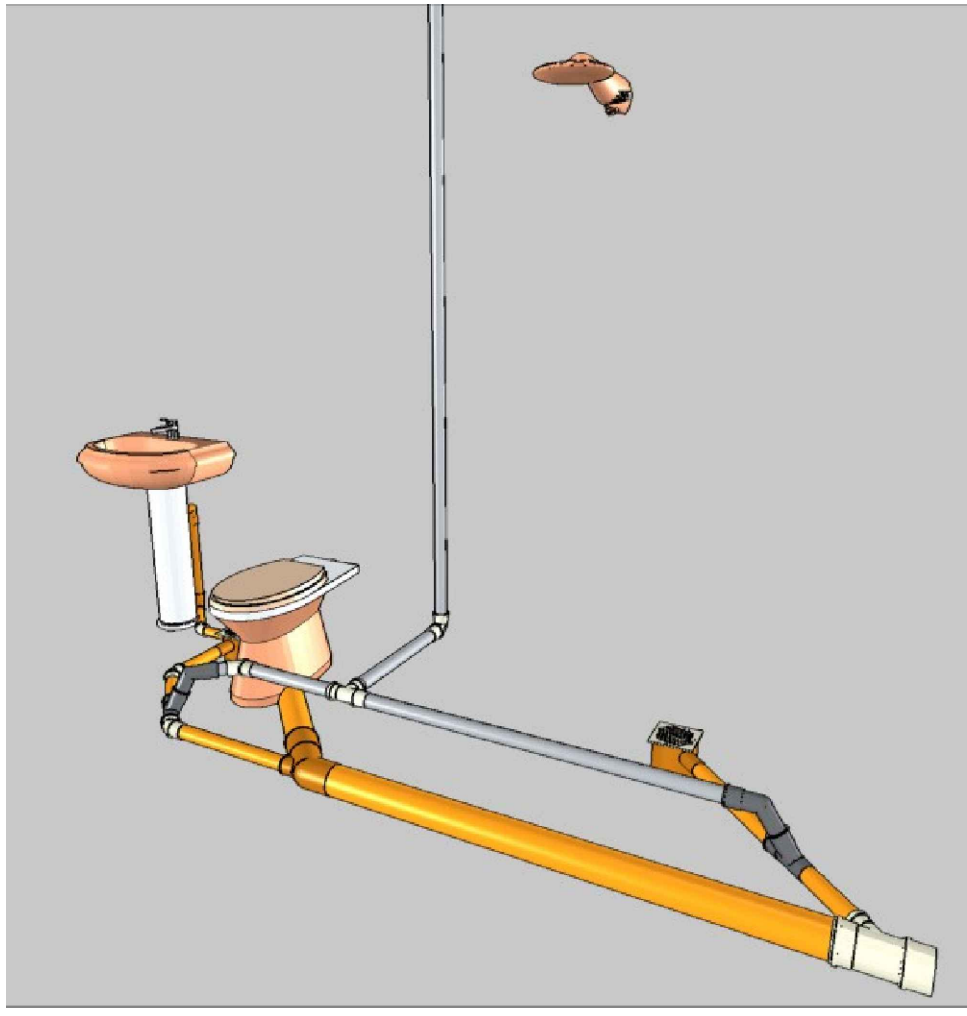
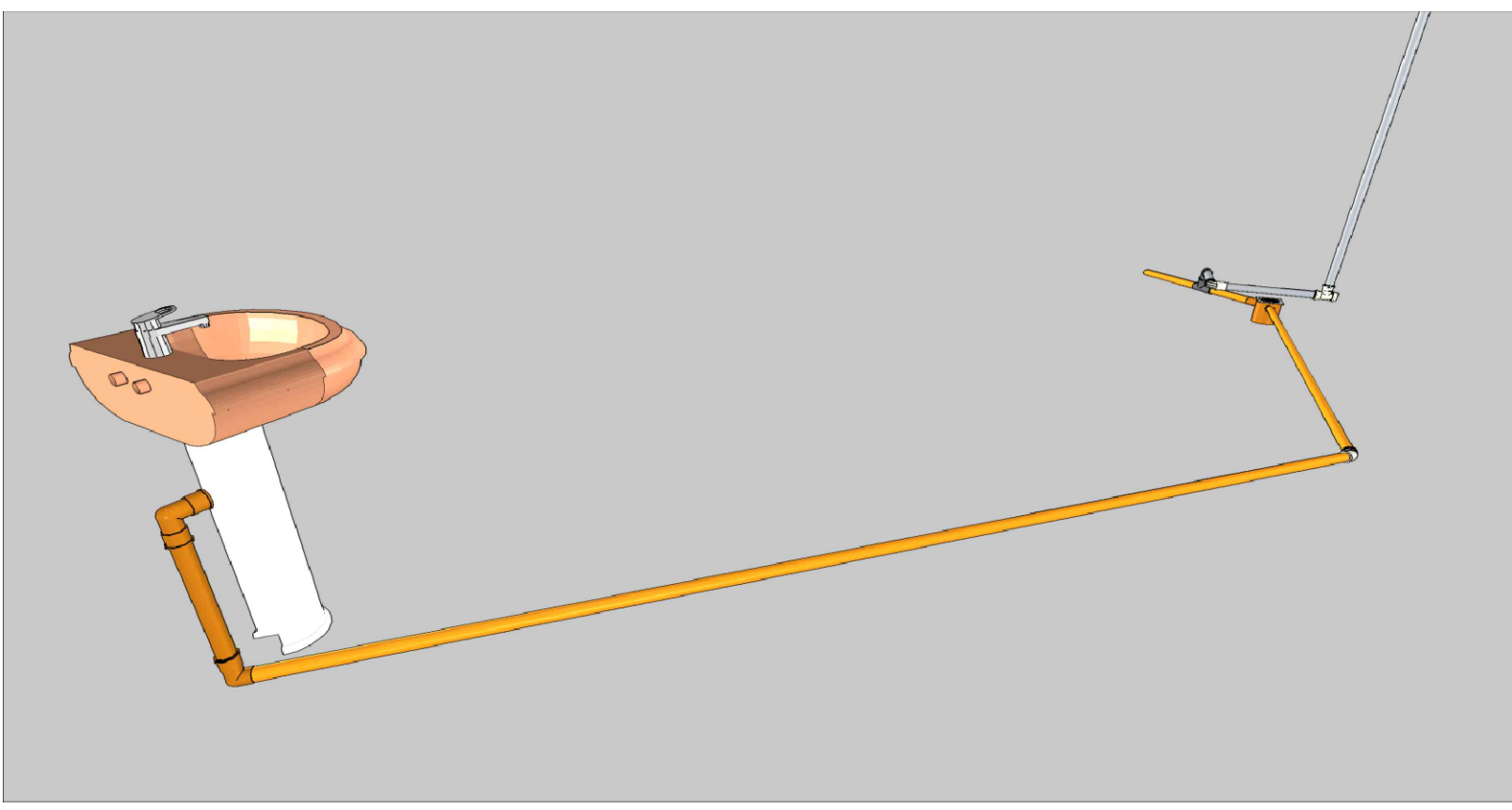
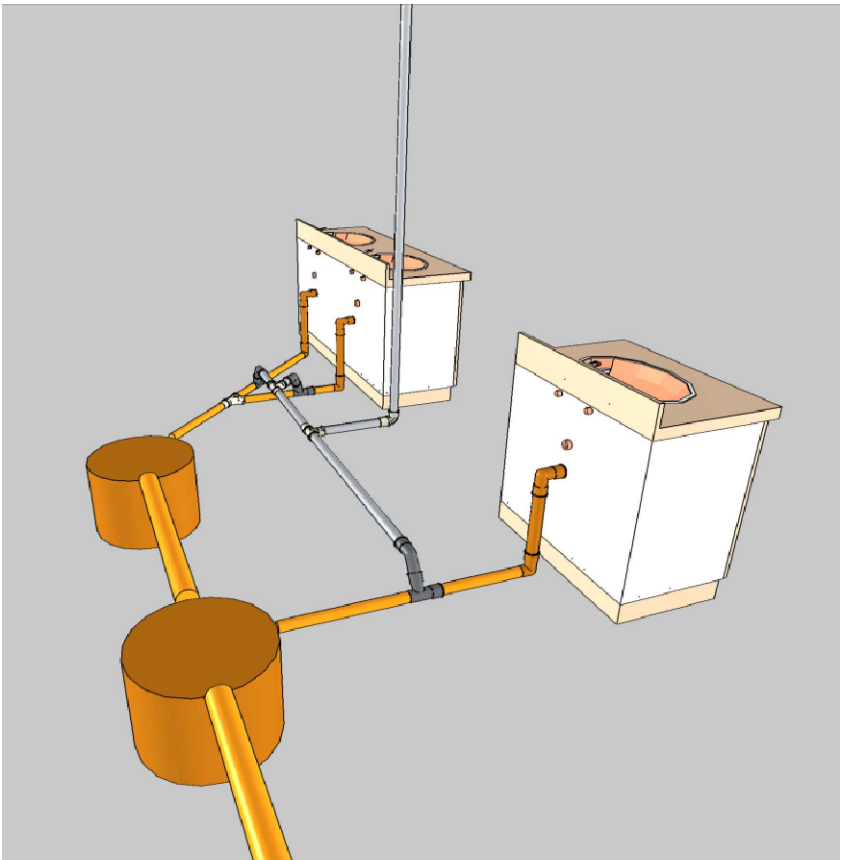
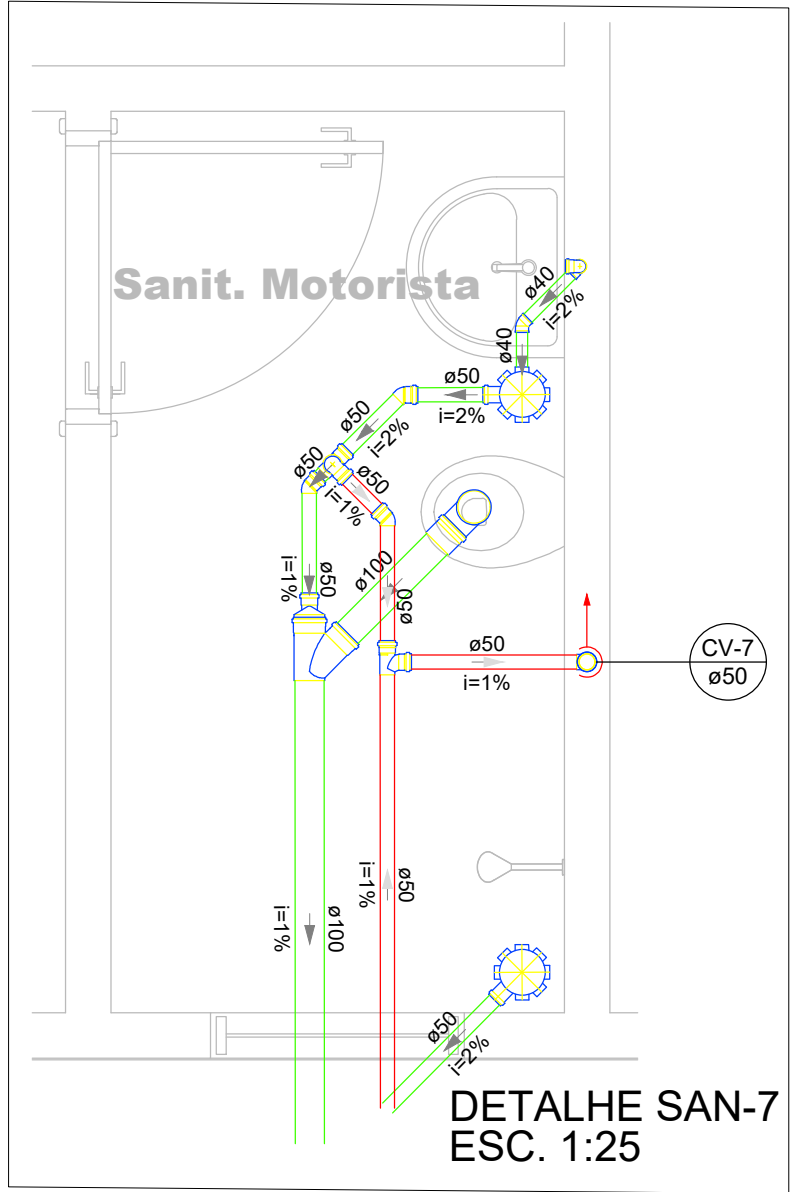

Aprovação/Autenticações:

ESTADO DO MATO GROSSO

Cliente:

Prefeitura Municipal de PARANAÍTA

PREFEITURA MUNICIPAL DE PARANAÍTA

Rua Alceu Rossi, s/n - centro - 78590-000

Telefone: (66) 3563-2700

CNPJ: 03.239.043/0001-12

OSMAR ANTONIO MOREIRA

PREFEITO MUNICIPAL

Autor do Projeto/Responsável Técnico:

AGIL

PROJETOS E CONSTRUÇÕES CIVIS

Tv. do Parecis, 24 Sala B - Centro, Colider - MT, 78500-000

CNPJ: 17.787.272/0001-86

ALEX OSCAR DE SOUSA

ENGENHEIRO CIVIL CREA/PR- 141259/D

Projelista: Thaynara Teixeira

Tipo de Obra: INSTITUCIONAL Modalidade: PÚBLICA

DADOS DA OBRA

Objeto de contrato: PROJETO DE UM ESTABELECIMENTO DE ASSISTÊNCIA MEDICO-AMBULATORIAL MUNICIPAL - POSTO DE SAÚDE DA FAMÍLIA SÃO PEDRO

Convênio: 0000

Endereço da obra: Estrada Vicinal LO-09, Comunidade: Sombria da Manhã, Lote 608, Assentamento São Pedro, Zona Rural, CEP: 78590-000, PARANAÍTA-MT

Coordenada: 09°46'14.86"S | 56°41'09.53"O

ASSUNTO DE PROJETO

Conteúdo: PLANTA COBERTURA, DETALHES, IMAGEM 3D, LEGENDAS E TABELA DE MATERIAIS.

Quadro de Áreas/Legenda:

VER PROJETO ARQUITETÔNICO

REV: 01

DATA: Outubro de 2023.

ESCALA: INDICADA

NOMECLATURA: SAN FOLHA: 2/5